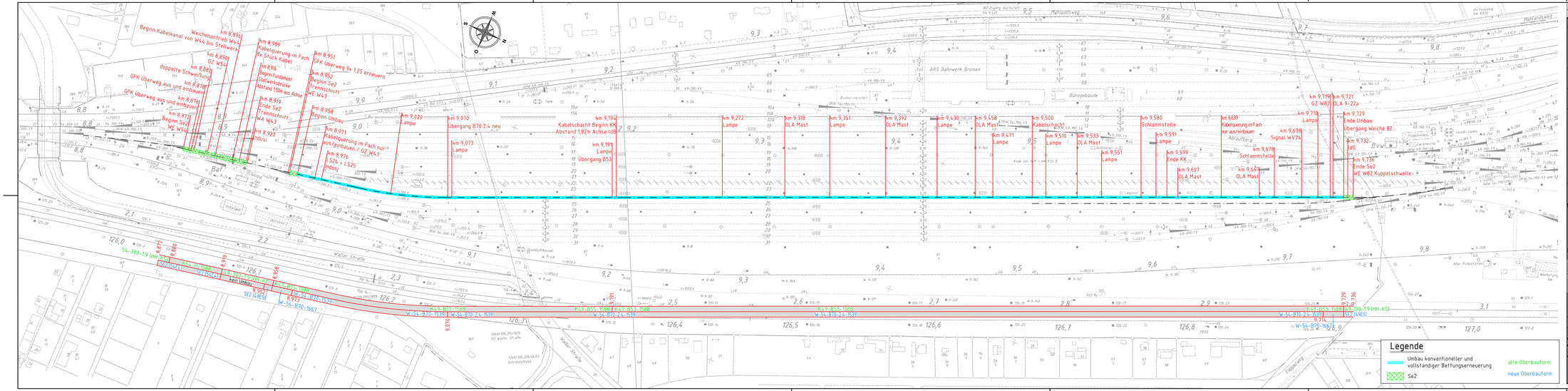

Index	Änderungen bzw. Ergänzungen	Name	Datum

Prüfvermerke

die Übereinstimmung der Zeichnung mit der Ausführung bestätigt:

für den Auftragnehmer: Ort, Datum, Name in Druckbuchstaben, Unterschrift

für die DB InfraGO AG: Ort, Datum, Name in Druckbuchstaben, Unterschrift

interoperabilität geprüft Benannte Stelle, Name:

Ort, Datum, Name in Druckbuchstaben, Unterschrift — geprüft

Qualitätssicherung

Ort, Datum, Name in Druckbuchstaben, Unterschrift — geprüft

Eisenbahn-Bundesamt

Freigabe zur bautechnischen Prüfung

Ort, Datum, Name in Druckbuchstaben, Unterschrift

Prüfingenieur

Ort, Datum, Name in Druckbuchstaben, Unterschrift

DB InfraGO
Freigabe der Ausführungsunterlagen
☐ mit Regelungen durch den BVB
Freigabe-Nr.: _____

Ort, Datum, Name in Druckbuchstaben, Unterschrift (BVB)

gleichgestellt mit Prüfexemplaren — geprüft / genehmigt

Genehmigung zur Bauausführung

Ort, Datum, Name in Druckbuchstaben, Unterschrift

Ort, Datum, Name in Druckbuchstaben, Unterschrift

Bauherr:
DB InfraGO AG RB Nord
Produktionsdurchführung Bremen
Lik.-N.-P 32 Bremen
Theodor-Heuss-Allee 10 b
28215 Bremen

Ort, Datum, Unterschrift

Projektleitung:
DB InfraGO AG RB Nord
Produktionsdurchführung Bremen
Lik.-N.-P 32 Bremen
Theodor-Heuss-Allee 10 b
28215 Bremen

Ort, Datum, Unterschrift

Planung:
SCHMIDT
Mirkenstraße 22
60599 Frankfurt
Telefon 05267 / 992711-0
info@kaus-schmidt.de

Ort, Datum, Unterschrift

Auftragnehmer (AN):

Ort, Datum, Unterschrift

Lageskizze tunnelfähiglich:

Projektnummer DB:	-
BIM-Datenkodierung:	-
Planzeichen:	lo
Planart:	Ausführungsplanung
Höhen- und Koordinatensystem	DB_Ref
Einwirkungen (Lastmodelle):	-
Entwurfsgeschwindigkeit:	-
Kilometer:	km 8,958 – 9,729

Bauwerksnummer: 1|1|1|0|3|1|0|0|1|5|0|8|1|0|1|0|1|0|1|0
Strecke: 1140
Betriebsstelle: Bw-Kennziffer: 3999
Barcodenummer:
Streckenabschnitt: 1980
Wunstorf – Bremerhaven

5	Erstellt	13.11.2025	Al Rouissiano
	Geprüft	13.11.2025	Segl
	Freigegeben	13.11.2025	Schütz
	Datum	Name	
	de		

GE u. WE Bf Bremen Gleis 24

Lageplan 03
km 8,958 – 9,729

2023-3B2_AP_OB_LP_003_1 — - — -3